

# 3. Rassenbezogene Europaschau 13. bis 15. Oktober 2017

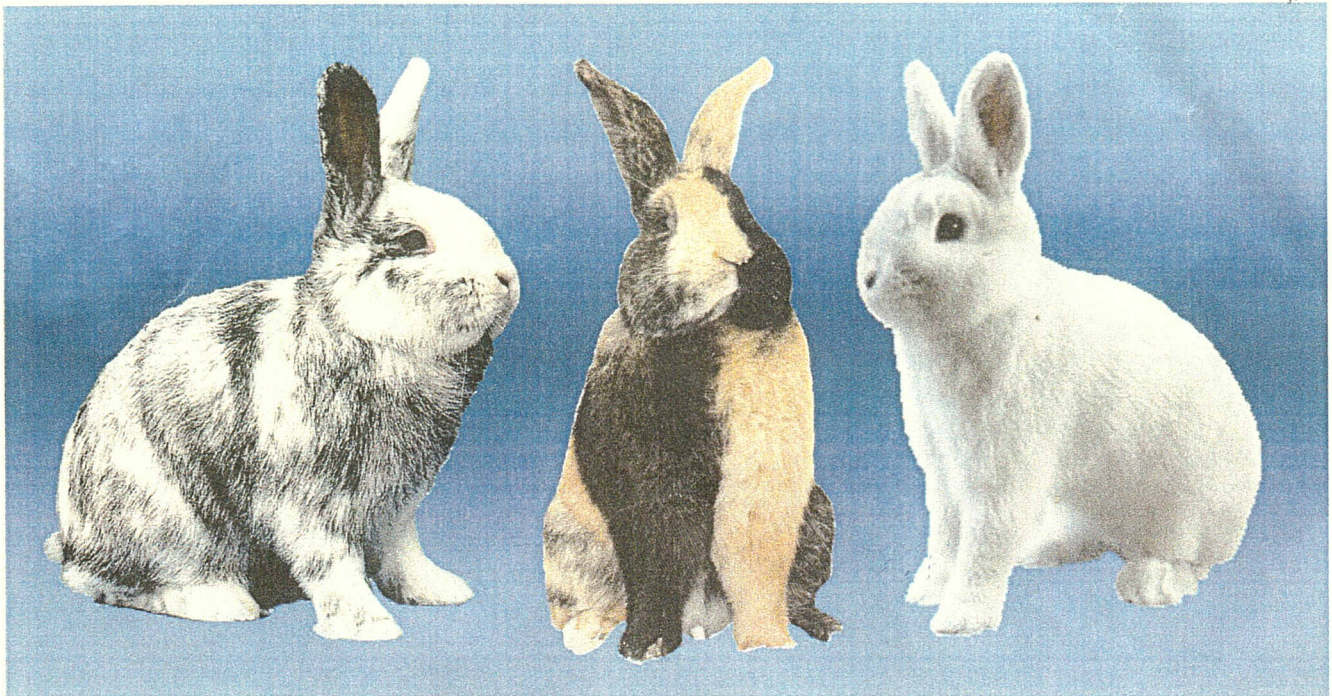

**Rhönkaninchen**



**Schwarzgrannen  
Japaner**

mit angeschlossener  
**4. Schwanbergschau und  
Widderclubschau Unterfranken  
in 97320 Großlangheim**

Zg	Käfig	Aussteller	Ge	Täto	Punkte Präd	Preis	Verkauf
----	-------	------------	----	------	-------------	-------	---------

### 3. Rassebezogene Europaschau

#### Abteilung II Mittelgroße Rassen

##### Japaner (J)

Pr.: Wörtmann Peter (Obmann); Kühhorn Friedrich; Völker Fritz; Wagner Thomas

1	Roland Grob	0,1	K103 - 171	94,0	sg		80,00
2	Hundsbach 17	0,1	K103 - 175	94,5	sg		80,00
3	36142 Tann/Röhn	0,1	K103 - 173	96,5	hv		80,00
4	Tel. 06682-8769	1,0	K103 - 174	96,0	sg		60,00
				<b>381,0</b>			
5	Herbert Kürzinger	1,0	B222 - 176	95,0	sg		
6	Derchinger Str. 64	1,0	B222 - 175	96,0	sg		
7	86165 Augsburg	0,1	B222 - 4733	97,0	v		
8	Tel. 0821/715715	0,1	B222 - 4748	94,5	sg		
				<b>382,5</b>			
9	Hortense+Klaus-Dieter	1,0	H360 - 3712	95,0	sg		
10	Kirchbergweg 4	0,1	H360 - 371	96,5	hv		
11	35789 Weilmünster	0,1	H360 - 374	95,5	sg		
12	Tel. 06475-8394	0,1	H360 - 375		fehlt		
13	Gerhard Rüth	1,0	B1343 - 4770	97,0	v		
14	Gottlieb-Bögner Str. 43	1,0	B1343 - 4771	96,5	hv		
15	63849 Leidersbach	1,0	B1343 - 3752	96,5	hv		
16	Tel. 0175/4885333	0,1	B1343 - 3756	95,5	sg		
				<b>385,5</b>		EM	
17	Roland Grob	1,0	K103 - 278	94,0	sg		60,00
18	Hundsbach 17	0,1	K103 - 279	96,0	sg		80,00
19	36142 Tann/Röhn	0,1	K103 - 2710	96,5	hv		80,00
20	Tel. 06682-8769	0,1	K103 - 2711	95,5	sg		80,00
				<b>382,0</b>			
21	Herbert Kürzinger	0,1	B222 - 1713	97,0	v		
22	Derchinger Str. 64	1,0	B222 - 1715	96,0	sg		50,00
23	86165 Augsburg	0,1	B222 - 1716	94,5	sg		50,00
24	Tel. 0821/715715	0,1	B222 - 1717	96,5	hv		
				<b>384,0</b>		EE-Med	
25	Thomas Gerlinger	1,0	B1343 - 154	96,0	sg		
26	Hauptstraße 12	0,1	B1085 - 274	95,0	sg		
27	97980 Markelsheim	0,1	B1085 - 275	95,5	sg		
28	Tel. 07931/959491	1,0	B1085 - 273	97,0	v		
				<b>383,5</b>		GE-4	
29	Richard Bosch	0,1	-- 515326		nb		
30	Rue de L'invasion 107	0,1	-- 47592	96,5	hv	blau-gelb	
31	4834 Goë-Limbourg	0,1	-- 6976	94,0	sg	blau-gelb	
32	Tel. -	0,1	-- 77957	95,5	sg	blau-gelb	

#### Abteilung III Kleine Rassen

##### Deutsche Kleinwiddler (DKIW) rhönfarbig

Pr.: Wörtmann Peter (Obmann); Hänel Peter; Sieghörter Kurt; Völker Horst

33	Dirk Elsweiler	1,0	C554 - 376	95,5	sg		
34	Zu den Gärten 7	1,0	C554 - 4715	96,0	sg		
35	74731 Walldürn	1,0	C554 - 4719	96,5	hv	Bestes Tier	
36	Tel. 0172/3046631	0,1	C554 - 3711	95,5	sg		
				<b>383,5</b>		BK - GE19	
37	Frank Eschenbacher	0,1	B537 - 171	95,5	sg		
38	Meisenweg 8	0,1	B537 - 172	95,0	sg		
39	91625 Schnelldorf	1,0	B537 - 377	95,0	sg		
40	Tel. 0163-5839856	0,1	B537 - 379	96,0	sg		
				<b>381,5</b>			

Zg	Käfig	Aussteller	Ge	Täto	Punkte Präd	Preis	Verkauf
<b>3. Rassebezogene Europaschau</b>							
<b>Rhönkaninchen (Rh)</b>							
Pr.: Wörtmann Peter (Obmann); Imhof Wolfgang; Sell Winfried; Vorburger; Zitzmann Herbert							
41	Patrick Elting		0,1	B1204 - 2794	95,5 sg		60,00
42	An der Linde 5		0,1	B1204 - 0727	96,0 sg		60,00
43	97488 Birnfeld		0,1	B1204 - 1735	96,5 hv		60,00
44	Tel. 09724/2288		0,1	B1204 - 2793	95,0 sg		60,00
					<b>383,0</b>		
45	Justin Koletnik		1,0	B1204 - 0739	96,5 hv		
46	Hauptstraße 31		1,0	B1204 - 0740	96,0 sg		50,00
47	97618 Hollstadt		0,1	B1204 - 0742	96,0 sg		50,00
48	Tel. 09773/1585		0,1	B1204 - 1744	95,5 sg		50,00
					<b>384,0</b>	OCE	
49	Thomas Wagner		0,1	H445 - 1710	96,5 hv		60,00
50	Lohrer Straße 23		1,0	H445 - 4760	96,5 hv		
51	63857 Waldaschaff		1,0	H445 - 1712	96,0 sg		50,00
52	Tel. 06095-997957		0,1	H445 - 2739	96,0 sg		
					<b>385,0</b>	GE-18	
53	Rico Lorengel		1,0	U40 - 273	96,5 hv		50,00
54	Hochriöl 4		1,0	U40 - 277	97,0 v		
55	25884 Viöl		0,1	U40 - 276	96,5 hv		
56	Tel. 0160/97770056		1,0	U40 - 278	97,0 v		50,00
					<b>387,0</b>	ZDRKE	
57	Ralf Hölleir		1,0	B918 - 2721	96,0 sg		50,00
58	Wiesenstr. 2		1,0	B918 - 2724	96,5 hv		
59	96482 Ahorn		0,1	B918 - 3730	95,5 sg		
60	Tel. 09561/10491		0,1	B918 - 2726	95,5 sg		
					<b>383,5</b>		
61	Tilo Wilhelm		0,1	T72 - 345	96,0 sg		
62	Dorfstraße 21		1,0	K103 - 571	94,5 sg		
63	36142 Tann/Rhön		0,1	K103 - 572	94,5 sg		
64	Tel. 06682/917322		0,1	K103 - 573	95,0 sg		
					<b>380,0</b>		
65	Michael Hamann		1,0	H541 - 175	96,0 sg		
66	Spessartstraße 49		1,0	H541 - 3749	95,5 sg		
67	63846 Laufach		0,1	H541 - 3732	96,5 hv		
68	Tel. 06093/354		0,1	H541 - 176	96,0 sg		
					<b>384,0</b>		
69	Thorsten Finke		1,0	W381 - 071	95,5 sg		
70	Böhmerweg 27		1,0	W381 - 072	96,0 sg		70,00
71	59590 Geseke		0,1	W381 - 079	96,0 sg		
72	Tel. 02942/574294		0,1	W381 - 0710	95,5 sg		
					<b>383,0</b>		
73	Hagen Greb		1,0	H168 - 379	97,0 v		40,00
74	Sudetenstr. 10		1,0	H168 - 173	96,0 sg		40,00
75	36358 Herbstein		1,0	H168 - 377	94,0 sg		
76	Tel. 0151-28940967		0,1	H168 - 3712	95,5 sg		50,00
					<b>382,5</b>		
77	Klaus-Dieter Gerunde		1,0	W131 - 1711	96,5 hv		30,00
78	Holunderbusch 21		1,0	W131 - 1715	96,0 sg		30,00
79	48369 Saerbeck		1,0	W131 - 2716	96,0 sg		30,00
80	Tel. 02574/928080		0,1	W131 - 5730	97,0 v		30,00
					<b>385,5</b>	GE-2	
81	Lisa Schmiedek		0,1	S252 - 078	96,0 sg		
82	Obere Bachstr. 12		1,0	S252 - 0710	95,5 sg		
83	08428 Langenbernsdorf		0,1	S252 - 0712	95,5 sg		50,00
84	Tel. 0172/7828181		1,0	S252 - 0729	96,5 hv		45,00
					<b>383,5</b>		
85	Frank Eschenbacher		1,0	B537 - 073	96,5 hv		
86	Meisenweg 8		1,0	B537 - 072	96,5 hv		
87	91625 Schnelldorf		0,1	B537 - 074	96,0 sg		
88	Tel. 0163-5839856		1,0	B537 - 1713	97,5 v		
					<b>386,5</b>	LVE	

Zg	Käfig	Aussteller	Ge	Täto	Punkte Präd	Preis	Verkauf
<b>3. Rassebezogene Europaschau</b>							
<b>Rhönkaninchen (Rh)</b>							
89		Sonja Knott	0,1	B732 - 2721	96,0	sg	35,00
90		Dietfurterstr. 22	1,0	B732 - 175	93,5	g	35,00
91		93155 Hemau	1,0	B732 - 3725	95,0	sg	35,00
92		Tel. 09491/2533	0,1	B732 - 176	96,0	sg	35,00
					<b>380,5</b>		
93		Robert + Daniela Scholz	1,0	S516 - 174	96,0	sg	
94		Pestalozzistr. 95	1,0	S516 - 1711	97,0	v	
95		02826 Görlitz	1,0	S516 - 173	95,0	sg	
96		Tel. 03581/421434	0,1	S516 - 175	96,5	hv	
					<b>384,5</b>	Bocksb.	
97		Horst Völker	1,0	B918 - 3745	96,0	sg	50,00
98		Burgstraße 24	0,1	B918 - 3747	95,5	sg	50,00
99		96486 Lautertal	1,0	B918 - 3752	96,0	sg	50,00
100		Tel. 09561/62730	0,1	B918 - 3756	95,5	sg	50,00
					<b>383,0</b>		
101		Egon Haas	1,0	B1074 - 071	96,0	sg	
102		Hundsbacher Str. 16	1,0	B1074 - 175	95,0	sg	
103		97776 Eußenheim	0,1	B1074 - 3714	96,5	hv	
104		Tel. 09350-665	0,1	B1074 - 178	96,5	hv	
					<b>384,0</b>	Bocksb.	
105		Holger Vondryska	1,0	T338 - 3715	96,0	sg	
106		Lutherstraße 39	1,0	T338 - 3716	95,0	sg	
107		99837 Berka/Werra	1,0	T338 - 2711	96,0	sg	
108		Tel. 036922-37406	0,1	T338 - 3720	95,5	sg	
					<b>382,5</b>		
109		Jürgen Schlereth	1,0	I43 - 276	96,0	sg	
110		Zum Mühlrund 3	0,1	I43 - 277	96,5	hv	
111		26871 Pbg. OT Herbrum	1,0	I43 - 279	95,5	sg	40,00
112		Tel. 04962/90963	0,1	I43 - 4721	96,0	sg	
					<b>384,0</b>	Bocksb.	
113		Patrick Elting	1,0	B1204 - 0715	96,0	sg	
114		An der Linde 5	1,0	B1204 - 0716	96,0	sg	60,00
115		97488 Birnfeld	0,1	B1204 - 1737	96,5	hv	
116		Tel. 09724/2288	1,0	B1204 - 3797	97,0	v	
					<b>385,5</b>	GE-8	
117		Justin Koletnik	1,0	B1204 - 1745	96,5	hv	50,00
118		Hauptstraße 31	0,1	B1204 - 1747	96,0	sg	50,00
119		97618 Hollstadt	1,0	B1204 - 1749	97,0	v	50,00
120		Tel. 09773/1585	0,1	B1204 - 1750	95,5	sg	50,00
					<b>385,0</b>	GE-31	
121		Thomas Wagner	1,0	H445 - 166	96,0	sg	
122		Lohrer Straße 23	0,1	H445 - 179	96,0	sg	
123		63857 Waldaschaff	1,0	H445 - 3625	97,0	v	
124		Tel. 06095-997957	1,0	H445 - 163	97,0	v	
					<b>386,0</b>	BVE	
125		Rico Lorengel	1,0	U40 - 5733	96,0	sg	50,00
126		Hochriöl 4	0,1	U40 - 3718	95,0	sg	
127		25884 Viöl	1,0	U40 - 5736	96,0	sg	50,00
128		Tel. 0160/97770056	0,1	U40 - 3720	95,0	sg	50,00
					<b>382,0</b>		
129		Thomas Decker	0,1	B473 - 372	96,5	hv	40,00
130		Soldnerstraße 16	1,0	B473 - 373	94,0	sg	35,00
131		90766 Fürth	1,0	B473 - 374	95,5	sg	35,00
132		Tel. 0157-85737114	1,0	B473 - 378	95,0	sg	35,00
					<b>381,0</b>		
133		Ralf Höllein	1,0	B918 - 172	96,5	hv	
134		Wiesenstr. 2	1,0	B918 - 173	96,0	sg	60,00
135		96482 Ahorn	1,0	B918 - 2720	96,5	hv	50,00
136		Tel. 09561/10491	0,1	B918 - 174	95,5	sg	
					<b>384,5</b>	GE-23	

Zg	Käfig	Aussteller	Ge	Täto	Punkte Präd	Preis	Verkauf
<b>3. Rassebezogene Europaschau</b>							
<b>Rhönkaninchen (Rh)</b>							
137		Tilo Wilhelm	0,1	K103 - 1611	96,0	sg	
138		Dorfstraße 21	1,0	K103 - 677	95,5	sg	
139		36142 Tann/Rhön	0,1	K103 - 678	95,5	sg	
140		Tel. 06682/917322	0,1	K103 - 679	94,0	sg	
					<b>381,0</b>		
141		Michael Hamann	1,0	H541 - 3748	96,5	hv	
142		Spessartstraße 49	0,1	H541 - 3734	96,5	hv	
143		63846 Laufach	1,0	H541 - 3739	96,5	hv	
144		Tel. 06093/354	0,1	H541 - 3736	95,0	sg	
					<b>384,5</b>	GE-32	
145		Peter Eckhardt	1,0	F87 - 3714	96,0	sg	
146		Blankenburger 2	0,1	F87 - 3715	96,0	sg	
147		38350 Helmstedt	1,0	F87 - 4718	96,5	hv	
148			0,1	F87 - 4720	95,5	sg	
					<b>384,0</b>	Bocksb.	
149		Kurt Sieghörtner	1,0	B482 - 3732	96,5	hv	
150		Birkenstraße 2	0,1	B482 - 3735	94,5	sg	
151		90556 Cadolzburg	0,1	B482 - 3726	97,0	v	
152		Tel. 09103-8942	0,1	B482 - 3710	97,0	v	
					<b>385,0</b>	GE-29	
153		Jörg Michael	1,0	T315 - 171	96,0	sg	25,00
154		Mühlgasse 2	0,1	T315 - 173	96,0	sg	25,00
155		98530 Sohmeheim	1,0	T315 - 177	95,5	sg	25,00
156		Tel. 036846-58102	0,1	T315 - 1710	95,0	sg	25,00
					<b>382,5</b>		
157		Josephine Genz	1,0	T146 - 071	95,5	sg	40,00
158		Fröbelstraße 23	1,0	T146 - 2711	96,5	hv	
159		98744 Oberweißbach	1,0	T146 - 2714	95,5	sg	40,00
160		Tel. 036705/60511	0,1	T146 - 2717	95,5	sg	
					<b>383,0</b>		
161		Cédric Maive	0,1	-- 72974	96,5	hv	
162		Av Du General Patton 63	1,0	-- 72967		nb	
163		B-6700 Arlon	1,0	-- 72975	96,5	hv	
164		Tel. +32472136044	0,1	-- 72966	97,0	v	
165		Marcus Wadewitz	1,0	I43 - 4645	95,5	sg	
166		Pestruper Weg 17	1,0	I104 - 378	95,5	sg	
167		28197 Bremen	1,0	I104 - 377	95,5	sg	
168		Tel. 0421/9886034	0,1	I104 - 3712	95,5	sg	
					<b>382,0</b>		
169		Jean-Pierre De Jonckheere	1,0	-- 637851	95,0	sg	
170		Safnernweg 50	1,0	-- 637861	95,0	sg	
171		2504 Biel	0,1	-- 637853	94,0	sg	
172		Tel. 0041-323420081	0,1	-- 637854	96,0	sg	
					<b>380,0</b>		
173		Peter Iseli	1,0	-- 632347	94,5	sg	
174		Mühle 2	1,0	-- 632343	95,0	sg	
175		CH-3317 Mülchi	0,1	-- 632344	96,0	sg	
176		Tel. 079414-7564	0,1	-- 632335	96,0	sg	
					<b>381,5</b>		
177		Sibylle + Felix Emmenegger	1,0	-- 612290	96,5	hv	
178		Grellingerstrasse 40	0,1	-- 676839	95,5	sg	
179		CH-4234 Zullwil	0,1	-- 676846	96,0	sg	
180		Tel. 0041792570438	0,1	-- 676836	94,0	sg	
					<b>382,0</b>		
181		Patrick Elting	0,1	B1204 - 0728	97,5	v	
182		An der Linde 5	0,1	B1204 - 0722	96,5	hv	60,00
183		97488 Birnfeld	1,0	B1204 - 1734	96,5	hv	
184		Tel. 09724/2288	1,0	B1204 - 3795	96,5	hv	
					<b>387,0</b>	Glocke	

Zg	Käfig	Aussteller	Ge	Täto	Punkte Präd	Preis	Verkauf
<b>3. Rassebezogene Europaschau</b>							
<b>Rhönkaninchen (Rh)</b>							
	185	Justin Koletnik	0,1	B1204 - 3762	95,5 sg		50,00
	186	Hauptstraße 31	0,1	B1204 - 3763	97,0 v		
	187	97618 Hollstadt	1,0	B1204 - 3776	96,0 sg		
	188	Tel. 09773/1585	0,1	B1204 - 3778	96,5 hv		50,00
					<b>385,0</b>	GE-24	
	189	Thomas Wagner	1,0	H445 - 1714	96,0 sg		80,00
	190	Lohrer Straße 23	1,0	H445 - 1719	98,0 v	EC	
	191	63857 Waldaschaff	0,1	H445 - 178	96,5 hv		
	192	Tel. 06095-997957	1,0	H445 - 171	97,5 v		60,00
					<b>388,0</b>	EE-Med	
	193	Rico Lorengel	1,0	U40 - 4723	95,5 sg		50,00
	194	Hochriöl 4	1,0	U40 - 4724	96,5 hv		50,00
	195	25884 Viöl	0,1	U40 - 3715	97,5 v		50,00
	196	Tel. 0160/97770056	0,1	U40 - 3716	96,0 sg		50,00
					<b>385,5</b>	VCE	
	197	Thorsten Finke	1,0	W381 - 1723	95,5 sg		
	198	Böhmerweg 27	1,0	W381 - 2729	96,5 hv		
	199	59590 Geseke	0,1	W381 - 1721	96,5 hv		
	200	Tel. 02942/574294	0,1	W381 - 1720	96,5 hv		
					<b>385,0</b>	GE-14	
	201	Hagen Greb	1,0	H168 - 171	95,0 sg		
	202	Sudetenstr. 10	1,0	H168 - 172	97,5 v		
	203	36358 Herbstein	1,0	H168 - 174	96,0 sg		
	204	Tel. 0151-28940967	0,1	H168 - 2613	95,0 sg		
					<b>383,5</b>		
	205	Klaus-Dietcr Gerunde	0,1	W131 - 5729	96,0 sg		
	206	Holunderbusch 21	0,1	W131 - 5731	96,0 sg		
	207	48369 Saerbeck	1,0	W131 - 3725	95,5 sg		
	208	Tel. 02574/928080	1,0	W131 - 3726	97,5 v		
					<b>385,0</b>	GE-13	
	209	Lisa Schmiedek	1,0	S252 - 071	97,0 v		60,00
	210	Obere Bachstr. 12	0,1	S252 - 0730	95,5 sg		50,00
	211	08428 Langenbernsdorf	1,0	S252 - 0715	96,5 hv		60,00
	212	Tel. 0172/7828181	0,1	S252 - 0717	98,0 v	EC	
					<b>387,0</b>	Vize-Präs Med	
	213	Frank Eschenbacher	1,0	B537 - 3726	95,5 sg		
	214	Meisenweg 8	0,1	B537 - 078	96,0 sg		
	215	91625 Schnelldorf	0,1	B537 - 079	96,0 sg		
	216	Tel. 0163-5839856	0,1	B537 - 3725	96,0 sg		
					<b>383,5</b>		
	217	Sonja Knott	1,0	B732 - 2718	95,5 sg		35,00
	218	Dietfurterstr. 22	1,0	B732 - 2719	96,5 hv		35,00
	219	93155 Hemau	1,0	B732 - 2715	nb		35,00
	220	Tel. 09491/2533	0,1	B732 - 2716	96,5 hv		35,00
	221	Robert + Daniela Scholz	1,0	S516 - 1717	96,0 sg		
	222	Pestalozzistr. 95	1,0	S516 - 1713	96,5 hv		
	223	02826 Görlitz	1,0	S516 - 172	96,0 sg		
	224	Tel. 03581/421434	0,1	S516 - 1718	96,5 hv		40,00
					<b>385,0</b>	GE-9	
	225	Ralf Höllein	1,0	B918 - 171	97,0 v		60,00
	226	Wiesenstr. 2	1,0	B918 - 179	96,0 sg		
	227	96482 Ahorn	1,0	B918 - 1710	96,5 hv		
	228	Tel. 09561/10491	0,1	B918 - 2715	95,5 sg		
					<b>385,0</b>	GE-25	
	229	Tilo Wilhelm	1,0	K103 - 1610	96,0 sg		
	230	Dorfstraße 21	0,1	K103 - 574	95,5 sg		
	231	36142 Tann/Rhön	0,1	K103 - 575	96,0 sg		
	232	Tel. 06682/917322	0,1	K103 - 576	nb		

Zg	Käfig	Aussteller	Ge	Täto	Punkte Präd	Preis	Verkauf
<b>3. Rassebezogene Europaschau</b>							
<b>Rhönkaninchen (Rh)</b>							
233		Michael Hamann	1,0	H541 - 3752	96,5	hv	
234		Spessartstraße 49	1,0	H541 - 3721	93,5	g	
235		63846 Laufach	0,1	H541 - 3755		nb	
236		Tel. 06093/354	1,0	H541 - 3730	95,0	sg	
237		Horst Völker	1,0	B918 - 3740	95,5	sg	
238		Burgstraße 24	0,1	B918 - 3741	96,5	hv	
239		96486 Lautertal	0,1	B918 - 3743	97,0	v	
240		Tel. 09561/62730	0,1	B918 - 3753	95,5	sg	
					<b>384,5</b>	Bocksb.	
241		Egon Haas	1,0	B1074 - 3710	96,0	sg	
242		Hundsbacher Str. 16	1,0	B1074 - 3712	93,5	g	
243		97776 Eußenheim	0,1	B1074 - 177	94,5	sg	
244		Tel. 09350-665	0,1	B1074 - 176	96,0	sg	
					<b>380,0</b>		
245		Edgar Schlatter	1,0	512 - 554476	95,5	sg	
246		Bahnhofstraße 31	0,1	78 - 333853	95,0	sg	
247		CH-8215 Hallau	0,1	63 - 554481	94,5	sg	
248		Tel. +41764784518	0,1	73 - 333852	96,0	sg	
					<b>381,0</b>		
249		Patrick Elting	1,0	B1204 - 2788	96,5	hv	60,00
250		An der Linde 5	1,0	B1204 - 0720	96,5	hv	
251		97488 Birnfeld	0,1	B1204 - 2790	96,5	hv	
252		Tel. 09724/2288	1,0	B1204 - 2792	96,5	hv	60,00
					<b>386,0</b>	GE-1	
253		Justin Koletnik	1,0	B1204 - 3770	96,5	hv	
254		Hauptstraße 31	0,1	B1204 - 3771	97,5	v	
255		97618 Hollstadt	1,0	B1204 - 47105	97,5	v	
256		Tel. 09773/1585	1,0	B1204 - 3765	97,0	v	50,00
					<b>388,5</b>	EM	
257		Thomas Wagner	1,0	H445 - 1717	97,5	v	
258		Lohrer Straße 23	0,1	H445 - 4763	95,5	sg	
259		63857 Waldaschaff	1,0	H445 - 4744	97,5	v	
260		Tel. 06095-997957	0,1	H445 - 173	96,5	hv	
					<b>387,0</b>	ZDRK-C-E	
261		Rico Lorengel	1,0	U40 - 4725	96,5	hv	
262		Hochriöl 4	1,0	U40 - 4726	95,5	sg	
263		25884 Viöl	0,1	U40 - 4728	96,5	hv	
264		Tel. 0160/97770056	0,1	U40 - 4729	97,0	v	
					<b>385,5</b>	GE-3	
265		Klaus Mahl	1,0	H25 - 276	96,0	sg	
266		Luisenstr. 9	1,0	H25 - 277	95,5	sg	50,00
267		63165 Mühlheim	1,0	H25 - 278	96,5	hv	
268		Tel. 06108-73516	0,1	H25 - 2710	94,5	sg	
					<b>382,5</b>		
269		Frank Böhme	1,0	S192 - 372	95,5	sg	
270		Bahnhofstr. 24	1,0	S192 - 373	96,5	hv	
271		04539 Groitzsch	0,1	S192 - 374	96,5	hv	
272		Tel. 034296/41621	0,1	S192 - 375	96,0	sg	
					<b>384,5</b>	Bocksb.	
273		Scholz+Töpel	1,0	T92 - 171	96,0	sg	
274		Im Wasserlauf 4	0,1	T92 - 1714	95,5	sg	
275		07751 Jena	0,1	T92 - 66103	95,5	sg	50,00
276		Tel. 03641/447695	1,0	T92 - 3646	97,0	v	50,00
					<b>384,0</b>	Bocksb.	
277		Daniel Kirchner	1,0	B1204 - 076	96,0	sg	
278		Hirtenbergstr. 21	1,0	B1204 - 077	96,5	hv	
279		97640 Hendungen	0,1	B1204 - 074	96,5	hv	
280		Tel. 0160/97949081	0,1	B1204 - 073	95,0	sg	
					<b>384,0</b>		

Zg	Käfig	Aussteller	Ge	Täto	Punkte Präd	Preis	Verkauf
<b>3. Rassebezogene Europaschau</b>							
<b>Rhönkaninchen (Rh)</b>							
281		Thierry Nickels	1,0	185X - 17RA	95,5 sg		50,00
282		195 rue de la gare	1,0	187X - 17RA	95,5 sg		50,00
283		4460 Soleuvre	1,0	188X - 17RA	95,5 sg		50,00
284		Tel. 00352-621323006	0,1	189X - 17RA	95,0 sg		50,00
					<b>381,5</b>		
285		Axel Linke	1,0	D31 - 375	95,5 sg		
286		Joachimstr. 29	0,1	D31 - 376	95,5 sg		
287		12526 Berlin	0,1	D31 - 3713	95,5 sg		
288		Tel. 0179/6473847	0,1	D31 - 3717	95,0 sg		
					<b>381,5</b>		
289		Jens Petzold	0,1	S196 - 373	97,0 v		
290		Maschinenstraße 12	0,1	S196 - 376	96,5 hv		
291		01900 Großröhrsdorf	0,1	S196 - 4721	96,0 sg		
292		Tel. 035952-46552	1,0	S196 - 4712	97,0 v		
					<b>386,5</b>	LVE	
293		Mario Wirsing	1,0	T530 - 377	95,5 sg		
294		Dorfstraße 9	1,0	T530 - 376	93,0 g		
295		36433 Bad	0,1	T530 - 175	95,5 sg		
296		Tel. 03695-632035	0,1	T530 - 379	94,0 sg		
					<b>378,0</b>		
297		Julia Mahr	1,0	KJ103 - 4627	96,0 sg		
298		Lindenäcker 3	0,1	BJ922 - 373	94,5 sg		
299		96328 Küps / Schmölz	1,0	BJ922 - 371	94,0 sg		
300		Tel. 09264/968587	0,1	BJ922 - 375	96,5 hv		
					<b>381,0</b>		
305		Holger Vondryska	0,1	T338 - 172	96,5 hv		
306		Holger Vondryska	0,1	T338 - 274	96,5 hv		
307		Matthias Benitz	0,1	C3 - 171	97,0 v		
<b>Holländer (H) japanerfarbig-weiß</b>							
Pr.: Wörtmann Peter (Obmann); Kühhorn Friedrich; Völker Fritz; Wagner Thomas							
308		Dieter Habermann	1,0	B1103 - 171	97,0 v		
309		Schwarzacherstr. 9	1,0	B1103 - 172	nb		
310		97320 Großlangheim	0,1	B1103 - 173	96,0 sg		
311		Tel. 09325/1832	0,1	B1103 - 178	94,5 sg		
312		Dieter Käfer	0,1	R343 - 5638	94,5 sg		
313		Breitestrasse 35b	1,0	R343 - 3628	96,5 hv		
314		52152 Simmerath	1,0	R343 - 3337	96,0 sg		
315		Tel. -	1,0	R343 - 3742	nb		
316		Dieter Habermann	1,0	B1103 - 176	94,5 sg		
317		Schwarzacherstr. 9	0,1	B1103 - 179	96,5 hv		
318		97320 Großlangheim	0,1	B1103 - 1710	93,0 g		
319		Tel. 09325/1832	0,1	B1103 - 177	96,5 hv		
					<b>380,5</b>		
320		Martin Braun	1,0	R343 - 171	96,5 hv		35,00
321		Bickeratherstrasse 64	1,0	R343 - 274	95,0 sg		35,00
322		52156 Simmerath	1,0	R343 - 377	96,0 sg		35,00
323		Tel. 0170/906488	0,1	R343 - 4714	96,0 sg		35,00
					<b>383,5</b>	EM	
324		Dieter Habermann	1,0	B1103 - 4713	94,0 sg		
325		Schwarzacherstr. 9	1,0	B1103 - 5714	95,5 sg		
326		97320 Großlangheim	1,0	B1103 - 2711	96,5 hv		
327		Tel. 09325/1832	0,1	B1103 - 2712	94,5 sg		
					<b>380,5</b>	KVE-Rhön-Grab	



Zg	Käfig	Aussteller	Ge	Täto	Punkte Präd	Preis	Verkauf
<b>3. Rassebezogene Europaschau</b>							
<b>Schwarzgrannen (SchwGr)</b>							
Pr.: Wörtmann Peter (Obmann); Kühhorn Friedrich; Völker Fritz; Wagner Thomas							
328		Emil Schick	1,0	H519 - 172		96,5 hv	
329		Bachgau 11	0,1	H519 - 173		96,0 sg	
330		63811 Stockstadt	0,1	H519 - 174		95,5 sg	
331		Tel. 06027-70658	0,1	H519 - 175		96,0 sg	
					<b>384,0</b>	GE-16	
332		Gerrit Steenhoff	1,0	I43 - 071		98,0 v	EC
333		Nordstr. 97	1,0	I43 - 2732		96,0 sg	
334		26842 Ostrhauderfehn	1,0	I43 - 1718		97,0 v	
335		Tel. 0173-4483573	0,1	I43 - 2724		97,5 v	EC
					<b>388,5</b>	EM	
336		Jürgen Bischof	1,0	K109 - 377		96,0 sg	
337		Am Mehlersgraben 7	1,0	K109 - 378		96,0 sg	
338		36137 Großenhider	0,1	K109 - 3710		96,5 hv	
339		Tel. 0170-1521069	0,1	K109 - 3711		96,5 hv	
					<b>385,0</b>	LVE	
340		Manfred Bader	1,0	P142 - 174		95,0 sg	
341		Am Heiligen Baum 10	1,0	P142 - 176		96,0 sg	
342		55278 Mommenheim	1,0	P142 - 178		95,5 sg	
343		Tel. 06138/8556	1,0	P142 - 173		95,5 sg	
					<b>382,0</b>		
344		Vera Eckhardt	1,0	F87 - 171		95,5 sg	
345		Blankenburger 2	0,1	F87 - 172		94,5 sg	
346		38350 Helmstedt	0,1	F87 - 4718		95,5 sg	
347		Tel. 05351-7641	0,1	F87 - 377		96,5 hv	
					<b>382,0</b>		
348		Theo Ehehalt	1,0	B1091 - 171		95,5 sg	
349		Stadelhoferstr. 32	1,0	B1091 - 172		nb	
350		97225 Zelligen Duttonbrunn	0,1	B1091 - 378		97,0 v	
351		Tel. 09396/578	1,0	B1091 - 4714		95,0 sg	
352		Wilfried Lorber	1,0	T135 - 3720		96,5 hv	50,00
353		Am Pappelberg 34	1,0	T135 - 3721		96,5 hv	50,00
354		99441 Magdala	0,1	T135 - 1715		95,5 sg	50,00
355		Tel. 036454-51626	1,0	T135 - 3741		96,5 hv	50,00
					<b>384,0</b>	GE-6	
356		Noah Hohn	0,1	HJ427 - 4711		96,5 hv	
357		Wiener Eck 2	0,1	HJ427 - 174		96,0 sg	
358		36381 Schlüchtern	1,0	HJ427 - 172		97,0 v	
359		Tel. 0151-41391392	1,0	HJ427 - 171		96,0 sg	
					<b>385,5</b>	ZDRK-E	
360		Jürgen Langhammer	1,0	T628 - 271		95,0 sg	
361		Saalfelder Str. 25	1,0	T628 - 578		95,5 sg	
362		98739 Lichte	1,0	T628 - 579		nb	
363		Tel. 0151-21207004	0,1	T628 - 377		95,5 sg	
364		Frank Marxen	1,0	RN7 - 3716		96,5 hv	
365		Am Forst 18	1,0	RN7 - 271		96,0 sg	
366		54597 Rommersheim	0,1	RN7 - 377		96,0 sg	
367		Tel. 06551/4444	0,1	RN7 - 3720		97,0 v	
					<b>385,5</b>	ZDRK-C-E	
368		Dirk Kühne	0,1	S799 - 4717		95,0 sg	35,00
369		Leipzigerstr. 2	1,0	S799 - 271		nb	45,00
370		04435 Schkeuditz	0,1	S799 - 273		95,0 sg	35,00
371		Tel. 0170-7064006	0,1	S799 - 272		nb	
372		Emil Schick	1,0	H519 - 276		96,0 sg	
373		Bachgau 11	1,0	H519 - 3710		95,5 sg	
374		63811 Stockstadt	1,0	H519 - 3711		96,0 sg	
375		Tel. 06027-70658	0,1	H519 - 3712		96,5 hv	
					<b>384,0</b>	GE-17	

Zg	Käfig	Aussteller	Ge	Täto	Punkte Präd	Preis	Verkauf
<b>3. Rassebezogene Europaschau</b>							
<b>Schwarzgrannen (SchwGr)</b>							
376		Gerrit Steenhoff	1,0	I43 - 1713	97,0 v		
377		Nordstr. 97	1,0	I43 - 174	96,5 hv		
378		26842 Ostrhauderfehn	0,1	I43 - 073	97,5 v		
379		Tel. 0173-4483573	0,1	I43 - 176	97,5 v		
					<b>388,5</b>	EE-Med	
380		Jürgen Bischof	1,0	K109 - 272	95,5 sg		
381		Am Mehlersgraben 7	1,0	K109 - 273	96,0 sg		
382		36137 Großenhider	1,0	K109 - 274	96,5 hv		
383		Tel. 0170-1521069	0,1	K109 - 276	96,5 hv		
					<b>384,5</b>	VCE	
384		Manfred Bader	1,0	P142 - 179	nb		
385		Am Heiligen Baum 10	1,0	P142 - 1710	96,0 sg		
386		55278 Mommenheim	0,1	P142 - 2717	96,5 hv		
387		Tel. 06138/8556	0,1	P142 - 2720	95,0 sg		
388		Vera Eckhardt	1,0	F87 - 375	97,0 v		
389		Blankenburger 2	0,1	F87 - 376	96,0 sg		
390		38350 Helmstedt	0,1	F87 - 5724	nb		
391		Tel. 05351-7641	0,1	F87 - 5725	95,5 sg		
392		Theo Ehehalt	1,0	B1091 - 379	96,0 sg		
393		Stadelhoferstr. 32	1,0	B1091 - 6721	95,5 sg		
394		97225 Zelligen Duttonbrunn	0,1	B1091 - 173	96,5 hv		
395		Tel. 09396/578	0,1	B1091 - 4712	95,0 sg		
					<b>383,0</b>		
396		Wilfried Lorber	1,0	T135 - 1711	96,5 hv		
397		Am Pappelberg 34	1,0	T135 - 3717	96,0 sg		
398		99441 Magdala	0,1	T135 - 3725	96,5 hv		50,00
399		Tel. 036454-51626	0,1	T135 - 3733	95,5 sg		
					<b>384,5</b>	KVE-WÜ	
400		Jens Schmiedek	1,0	S252 - 171	nb		
401		Obere Bachstr. 12	0,1	S252 - 172	96,5 hv		
402		08428 Langenbernsdorf	0,1	S252 - 175	96,0 sg		
403		Tel. 0152/53502159	0,1	S252 - 176	96,5 hv		35,00
404		Martin Fischer	0,1	B537 - 271	96,0 sg		
405		Neingasse 7	0,1	B537 - 272	95,0 sg		
406		91625 Wildenholz	0,1	B537 - 274	96,0 sg		
407		Tel. 0163/5839856	1,0	B537 - 4421	95,5 sg		
					<b>382,5</b>		
408		Lukas Schmidt	1,0	B1169 - 666	95,0 sg		50,00
409		Rauenecker-Weg 4	1,0	B1169 - 472	96,5 hv		
410		96106 Ebern	1,0	B1169 - 575	96,0 sg		
411		Tel. 09535/672	0,1	B1169 - 473	95,5 sg		
					<b>383,5</b>	Bocksb.	
<b>Abteilung IV Zwergrassen</b>							
<b>Zwergwidder (ZwW) rhönfarbig</b>							
Pr.: Wörtmann Peter (Obmann); Kühhorn Friedrich; Völker Fritz; Wagner Thomas							
412		Anja Schick	1,0	H519 - 3612	nb		
413		Bachgau 11	1,0	H519 - 479	nb		
414		63811 Stockstadt	0,1	H519 - 4710	94,5 sg		
415		Tel. 06027-70658	0,1	H519 - 4711	96,0 sg		
416		Mathias Petith	0,1	H445 - 3723	95,5 sg		
417		Spessartstr. 24	1,0	H445 - 3724	96,0 sg		
418		61352 Bad Homburg	1,0	H445 - 3726	96,5 hv		
419		Tel. 0173-8281935	1,0	H445 - 3725	94,5 sg		
					<b>382,5</b>		

Zg	Käfig	Aussteller	Ge	Tato	Punkte Präd	Preis	Verkauf
<b>3. Rassebezogene Europaschau</b>							
<b>Zwergwidder (ZwW) rhönfarbig</b>							
420		Erwin Schwenkreis	1,0	B361 - 279	94,0 sg		40,00
421		Kasarmen 8	0,1	B361 - 4737	95,0 sg		40,00
422		89426 Wittislingen	1,0	B361 - 4729	94,0 sg		
423		Tel. 09076-1540	1,0	B361 - 277	95,0 sg		40,00
					<b>378,0</b>		
424		Nic Hilbert	1,0	1.6.RA - 169x	97,5 v		40,00
425		Remesfeld 10	1,0	2.7.RA - 191x	97,0 v		40,00
426		L-6195 Imbringen	1,0	1.7.RA - 101x	96,0 sg		40,00
427		Tel. 003252-691460077	0,1	1.7.RA - 102x	95,5 sg		40,00
					<b>386,0</b>	EE-Med	
428		Laura Gonschorek	0,1	BJ681 - 275	95,0 sg		40,00
429		Obere Römerstr. 14	1,0	BJ681 - 272	95,0 sg		40,00
430		94550 Künzing	1,0	BJ681 - 273	95,0 sg		
431		Tel. 08547/9149988	0,1	BJ681 - 274	97,0 v		
					<b>382,0</b>	GE-15	
432		Veronique Hubert	0,1	-- 76664	95,5 sg		
433		Thier De La Laiterie 14	1,0	-- 76637	96,5 hv		
434		4680 Hermee	1,0	-- 76625	96,5 hv		
435		Tel. 0496/381137	0,1	-- 76751	93,0 g		
					<b>381,5</b>		
436		Isabell Genz	0,1	TJ146 - 5714	96,5 hv		30,00
437		Fröbelstraße 23	1,0	TJ146 - 377	96,5 hv		30,00
438		98744 Oberweißbach	1,0	TJ146 - 378	95,0 sg		
439		Tel. 036705/60511	0,1	TJ146 - 5716	96,0 sg		30,00
					<b>384,0</b>	GE-10	
440		Schweizer Pius	0,1	C3 - 5712	96,0 sg		
441		Matthias-Faller-Str. 5	1,0	C3 - 475	95,5 sg		
442		79271 St. Peter	1,0	C3 - 6620	97,0 v		
443		Tel. 07660/1348	1,0	C3 - 474	97,0 v		
					<b>385,5</b>	KVE-WÜ	
444		Anja Schick	0,1	H519 - 5715	97,5 v	EC	
445		Bachgau 11	0,1	H519 - 173	95,5 sg		55,00
446		63811 Stockstadt	0,1	H519 - 275	95,5 sg		
447		Tel. 06027-70658	0,1	H519 - 4712	95,0 sg		
					<b>383,5</b>	GE-26	
448		Mathias Petith	1,0	H445 - 147	96,5 hv		
449		Spessartstr. 24	1,0	H445 - 4750	97,5 v	EC	
450		61352 Bad Homburg	0,1	H445 - 5787	96,5 hv		
451		Tel. 0173-8281935	1,0	H445 - 3722	97,0 v		
					<b>387,5</b>	EM	
452		Erwin Schwenkreis	1,0	B361 - 3721	96,0 sg		
453		Kasarmen 8	1,0	B361 - 3722	95,0 sg		
454		89426 Wittislingen	1,0	B361 - 3723	95,5 sg		
455		Tel. 09076-1540	0,1	B361 - 2712	96,0 sg		
					<b>382,5</b>		
456		Ruth Zumbrunnen	1,0	-- 632317	95,0 sg		
457		Mühle 2	1,0	-- 632328	96,0 sg		
458		CH-3317 Mülchi	0,1	-- 273046	96,0 sg		
459		Tel. 07975559435	0,1	-- 632313	95,5 sg		
					<b>382,5</b>		
460		Verena Rütth	1,0	B1343 - 4713	96,5 hv		
461		Gottlieb-Bögner Str. 43	1,0	B1343 - 4714	95,5 sg		
462		63849 Leidersbach	0,1	B1343 - 4720	96,0 sg		
463		Tel. 0175/4885333	0,1	B1343 - 4716	96,5 hv		
					<b>384,5</b>	GE-5	
464		Ines Karl	0,1	B1229 - 5712	95,0 sg		
465		Raiffeisenstr. 8a	0,1	B1229 - 5715	96,5 hv		
466		97723 Oberthulba	1,0	B1229 - 5713	97,0 v		
467		Tel. 0174/3008465	0,1	B1229 - 3710	95,5 sg		
					<b>384,0</b>	GE-8	

Zg	Käfig	Aussteller	Ge	Täto	Punkte Präd	Preis	Verkauf
<b>3. Rassebezogene Europaschau</b>							
<b>Zwergwidder (ZwW) rhönfarbig</b>							
468		Claudia Käfer	1,0	R343 - 472	94,0	sg	
469		Breitestrasse 35b	1,0	R343 - 477	96,0	sg	
470		52152 Simmerath	0,1	R343 - 479	95,0	sg	
471		Tel. -	1,0	R343 - 568	95,5	sg	
					<b>381,5</b>		
472				fehlt			
473				fehlt			
474				fehlt			
475				fehlt			
<b>Zwergwidder (ZwW) japanerfarbig</b>							
Pr.: Wörtmann Peter (Obmann); Hänel Peter; Sieghörter Kurt; Völker Horst							
476		Bernd Graf	1,0	P149 - 277	96,5	hv	Bestes Tier
477		Am Kirschgarten 62	1,0	P149 - 2710	96,5	hv	
478		67434 Neustadt	1,0	P149 - 2714	94,5	sg	
479		Tel. 06321/480841	0,1	P149 - 4227	94,0	sg	
					<b>381,5</b>		
480		Veronique Hubert	1,0	-- 76748	95,5	sg	
481		Thier De La Laiterie 14	1,0	-- 76650	95,5	sg	
482		4680 Hermee	0,1	-- 76679	95,5	sg	
483		Tel. 0496/381137	0,1	-- 76771	96,0	sg	
					<b>382,5</b>	EE-Med	
484		Bernd Graf	1,0	P149 - 171	96,5	hv	50,00
485		Am Kirschgarten 62	1,0	P149 - 173	95,0	sg	40,00
486		67434 Neustadt	1,0	P149 - 174	96,0	sg	40,00
487		Tel. 06321/480841	0,1	P149 - 176	96,0	sg	50,00
					<b>383,5</b>	BK - GE20	
<b>Zwergwidder (ZwW) schwarzgrannenfarbig</b>							
Pr.: Wörtmann Peter (Obmann); Hänel Peter; Sieghörter Kurt; Völker Horst							
488		Isabelle Vohburger	0,1	BJ909 - 276	95,5	sg	40,00
489		Angerstr. 12	0,1	BJ909 - 3719	95,5	sg	40,00
490		96472 Rödental	1,0	BJ909 - 3712	96,0	sg	40,00
491		Tel. 09563/7294049	0,1	BJ909 - 3716	95,0	sg	40,00
					<b>382,0</b>	GE-11	
492		Dirk Kühne	1,0	S799 - 373	94,5	sg	30,00
493		Leipzigerstr. 2	0,1	S799 - 376	96,0	sg	30,00
494		04435 Schkeuditz	1,0	S799 - 371	94,0	sg	
495		Tel. 0170-7064006	0,1	S799 - 375	96,0	sg	
					<b>380,5</b>		
496		Clemens Fuchs	1,0	B1204 - 461	97,0	v	EC 40,00
497		Isabelle Vohburger	1,0	BJ909 - 275	97,0	v	40,00
498		Angerstr. 12	0,1	BJ909 - 279	95,0	sg	45,00
499		96472 Rödental	0,1	BJ909 - 2710	95,5	sg	50,00
500		Tel. 09563/7294049	1,0	BJ909 - 272	94,5	sg	40,00
					<b>382,0</b>		
501		Dirk Kühne	1,0	S799 - 372	94,0	sg	
502		Clemens Fuchs	0,1	R273 - 6513	96,5	hv	40,00
503		Isabelle Vohburger	1,0	BJ909 - 3713	96,0	sg	
504		Angerstr. 12	1,0	BJ909 - 5730	96,0	sg	
505		96472 Rödental	0,1	BJ909 - 277	96,5	hv	
506		Tel. 09563/7294049	0,1	BJ909 - 3720	95,5	sg	
					<b>384,0</b>	EM	
507		Dirk Kühne	0,1	S799 - 374	94,5	sg	

Zg	Käfig	Aussteller	Ge	Täto	Punkte Präd	Preis	Verkauf
<b>3. Rassebezogene Europaschau</b>							
<b>Farbenzwerge (FbZw) rhönfarbig</b>							
Pr.: Wörtmann Peter (Obmann); Hänel Peter; Sieghörter Kurt; Völker Horst							
508		Andreas+Karin Gonschorek	1,0	B681 - 271	95,5	sg	
509		Obere Römerstr. 14	0,1	B681 - 4715	96,0	sg	
510		94550 Künzing	1,0	B681 - 3711	95,0	sg	
511		Tel. 08547/9149988	1,0	B681 - 277	95,0	sg	
					<b>381,5</b>		
512		Andreas Todter	1,0	Z285 - 175	96,5	hv	
513		Im Schmiedsacker 8	1,0	Z285 - 353	96,0	sg	
514		73277 Owen/Teck	1,0	Z285 - 177	96,5	hv	
515		Tel. 07021/56223	0,1	Z285 - 174	96,0	sg	
					<b>385,0</b>	EM	
516		Justin Koletnik	1,0	B1204 - 173	96,5	hv	
517		Hauptstraße 31	1,0	B1204 - 174	95,5	sg	30,00
518		97618 Hollstadt	0,1	B1204 - 579	93,5	g	
519		Tel. 09773/1585	0,1	B1204 - 278	96,5	hv	
					<b>382,0</b>		
520		Mike Brimmeyer	1,0	17RA10X - -	96,5	hv	
521		76 Hauptstrooss	0,1	46RA77X - -	96,5	hv	100,00
522		L-8560 Roodt / Ell	1,0	56RA4X - -	96,0	sg	100,00
523		Tel. 00352-621231032	1,0	16RA11X - -	95,5	sg	100,00
					<b>384,5</b>	ZDRK-E-Herdb	
524		Sibylle + Felix Emmenegger	1,0	-- 257571	96,5	hv	
525		Grellingerstrasse 40	1,0	-- 257882	97,0	v	
526		CH-4234 Zullwil	0,1	-- 257689	95,5	sg	
527		Tel. 0041792570438	0,1	-- 257665	95,5	sg	
					<b>384,5</b>	ZDRK-E	
528		Mario Heinemann	0,1	T6 - 272	96,0	sg	45,00
529		Stobraerstr, 24	1,0	T6 - 5715	95,5	sg	45,00
530		99510 Apolda	1,0	T6 - 271	97,0	v	45,00
531		Tel. 03644/553521	0,1	T6 - 5723	95,5	sg	45,00
					<b>384,0</b>	LVE	
532		Andreas+Karin Gonschorek	1,0	B681 - 276	96,5	hv	50,00
533		Andreas+Karin Gonschorek	1,0	B681 - 274	96,0	sg	
<b>Farbenzwerge (FbZw) japanerfarbig</b>							
Pr.: Wörtmann Peter (Obmann); Hänel Peter; Sieghörter Kurt; Völker Horst							
534		Andreas Todter	0,1	Z285 - 273		nb	
535		Im Schmiedsacker 8	1,0	C25 - 132	96,0	sg	
536		73277 Owen/Teck	0,1	Z285 - 272	96,5	hv	
537		Tel. 07021/56223	0,1	Z285 - 567	97,0	v	Bestes Tier
<b>Abteilung V Haarstruktur</b>							
<b>Satinkaninchen (Sa) rhönfarbig</b>							
Pr.: Wörtmann Peter (Obmann); Hänel Peter; Sieghörter Kurt; Völker Horst							
538		Thomas Hellmer	1,0	F199 - 3751	96,0	sg	
539		Wedekindstr. 23	1,0	F199 - 3756	95,5	sg	
540		37586 Dassel	1,0	F199 - 3755	96,0	sg	
541		Tel. 05564/867	0,1	F199 - 3744	96,0	sg	
					<b>383,5</b>	Bocksb	
542		Franz Juda	0,1	F199 - 275	95,5	sg	
543		Silberkuhle 20	1,0	F199 - 2715	94,5	sg	
544		37632 Eschershausen	0,1	F199 - 2725	95,0	sg	
545		Tel. 055341-2882	0,1	F199 - 3734	96,5	hv	
					<b>381,5</b>		
545a		Lara Wagner	0,1	HJ445 - 471	95,5	sg	35,00
545b		Lohrer Straße 23	1,0	HJ445 - 472	95,5	sg	35,00
545c		63857 Waldaschaff	0,1	HJ445 - 475	93,0	g	35,00
545d		Tel. 06095-997957	0,1	HJ445 - 474	95,5	sg	35,00
					<b>379,5</b>	GE-12	

Zg	Käfig	Aussteller	Ge	Täto	Punkte Präd	Preis	Verkauf
<b>3. Rassebezogene Europaschau</b>							
<b>Satinkaninchen (Sa) rhönfarbig</b>							
546		Karin Isensee	1,0	F280 - 476	96,0	sg	40,00
547		Am Riedendamm 72	1,0	F280 - 5717	95,5	sg	40,00
548		28857 Syke	0,1	F280 - 5718	96,5	hv	40,00
549		Tel. 04242/163612	0,1	F280 - 5719	95,5	sg	40,00
					<b>383,5</b>	LVE	
550		Werner Einbeck	1,0	B581 - 278	97,0	v	
551		Gostenhof 31	1,0	B581 - 2713	97,0	v	EC
552		91448 Emskirchen	1,0	B581 - 3714	96,0	sg	
553		Tel. 09140/2754	0,1	B581 - 275	95,5	sg	
					<b>385,5</b>	EM	
<b>Abteilung VI Kurzhaarrassen</b>							
<b>Rexkaninchen (Rex) rhönfarbig</b>							
Pr.: Wörtmann Peter (Obmann); Hänel Peter; Sieghörter Kurt; Völker Horst							
554		Michael Gerker	1,0	I62 - 277	96,0	sg	
555		Großer Palsterkamp 4	0,1	I62 - 278	97,0	v	
556		49328 Melle	0,1	I62 - 279	97,0	v	Bestes Tier
557		Tel. 05226-984361	0,1	I62 - 2710	95,5	sg	
					<b>385,5</b>	BK - GE21	
<b>Zwerg-Rexkaninchen (ZwRex) rhönfarbig</b>							
Pr.: Wörtmann Peter (Obmann); Hänel Peter; Sieghörter Kurt; Völker Horst							
558		Jürgen Engelmann	1,0	R359 - 4717	96,0	sg	30,00
559		Holzachtalstr. 79	1,0	R359 - 376	92,5	g	
560		51491 Overath	1,0	R359 - 4718	96,0	sg	Bestes Tier
561		Tel. 0173-9927481	0,1	R359 - 379	94,5	sg	35,00
					<b>379,0</b>		
562		Jürgen Engelmann	1,0	R359 - 371	94,5	sg	
563		Holzachtalstr. 79	0,1	R359 - 3711	96,0	sg	35,00
564		51491 Overath	0,1	R359 - 373	95,0	sg	
565		Tel. 0173-9927481	0,1	R359 - 378	93,5	g	
					<b>379,0</b>	BK - GE22	
<b>Abteilung VII Langhaarrassen</b>							
<b>Zwergkaninchen-Löwenkopf (ZwKLK) rhönfarbig</b>							
Pr.: Wörtmann Peter (Obmann); Hänel Peter; Sieghörter Kurt; Völker Horst							
566		Jutta Schwenkreis	0,1	B361 - 3725	95,5	sg	35,00
567		Kasarmen 8	0,1	B361 - 2719	96,0	sg	35,00
568		89426 Wittislingen	0,1	B361 - 3723	93,5	g	35,00
569		Tel. 09076-1540	1,0	B361 - 2718	96,5	hv	
					<b>381,0</b>	Bocksb	
570		Gudrun Messerer	0,1	B497 - 4728	94,5	sg	
571		Schlauersbach 33	0,1	B497 - 4729		nb	
572		91586 Lichtenau	0,1	B497 - 4730	95,0	sg	
573		Tel. 09874/5385	0,1	B497 - 4731	93,5	g	
574		Thomas Grlinger	0,1	B1085 - 454	96,5	hv	
575		Hauptstraße 12	0,1	B1085 - 463	96,0	sg	
576		97980 Markelsheim	1,0	B1085 - 473	96,0	sg	
577		Tel. 07931/959491	0,1	B1085 - 474	97,0	v	
					<b>385,5</b>	EM	
578		Andreas Todter	1,0	Z285 - 2710	94,5	sg	
579		Im Schmiedsacker 8	0,1	Z285 - 175	96,5	hv	
580		73277 Owen/Teck	1,0	Z285 - 2711	94,0	sg	
581		Tel. 07021/56223	0,1	Z285 - 176	97,5	v	EC
					<b>382,5</b>	GE-27	
582		Manfred Bader	1,0	P142 - 279	94,5	sg	
583		Am Heiligen Baum 10	0,1	P142 - 2711	96,5	hv	
584		55278 Mommenheim	0,1	P142 - 172	95,0	sg	
585		Tel. 06138/8556	0,1	P142 - 2713	96,0	sg	
					<b>382,0</b>	GE-30	

Zg	Käfig	Aussteller	Ge	Täto	Punkte Präd	Preis	Verkauf
<b>3. Rassebezogene Europaschau</b>							
<b>Zwergkaninchen-Löwenkopf (ZwKlk) rhönfarbig</b>							
586		Leonie Schwenkreis	1,0	BJ361 - 4728	96,0	sg	
587		Kasarmen 8	0,1	BJ361 - 4731	93,5	g	
588		89426 Wittislingen	0,1	BJ361 - 4730	95,0	sg	
589		Tel. 09076-1540	0,1	BJ361 - 4729	92,5	g	
					<b>377,0</b>		
590		Veronique Hubert	1,0	-- 76607	94,5	sg	
591		Thier De La Laiterie 14	0,1	-- 76657	95,5	sg	
592		4680 Hermee	0,1	-- 76656	94,0	sg	
593		Tel. 0496/381137	0,1	-- 76608	96,5	hv	
					<b>380,5</b>		Bocksb
594		Carsten Henke	1,0	W247 - 471	95,5	sg	
595		Bieste 46	1,0	W247 - 472	94,0	sg	
596		49434 Neuenkirchen i.O.	1,0	W247 - 475	94,0	sg	
597		Tel. 05493/5798	0,1	W247 - 477	96,5	hv	
					<b>380,0</b>		Bocksb
598		Heinz Leßmann	1,0	W381 - 274	93,0	g	
599		Zweisigweg 6	0,1	W381 - 276	93,5	g	
600		33129 Delbrück	0,1	W381 - 4713	94,5	sg	
601		Tel. 0151/28865127	0,1	W381 - 5721	95,5	sg	
					<b>376,5</b>		
602		Jürgen Engelmann	1,0	R359 - 4721	95,5	sg	35,00
603		Holzbachtalstr. 79	0,1	R359 - 375	94,0	sg	
604		51491 Overath	1,0	R359 - 4716	93,5	g	35,00
605		Tel. 0173-9927481	0,1	R359 - 371	93,5	g	
					<b>376,5</b>		
606		Jutta Schwenkreis	0,1	B361 - 4734	96,0	sg	
607		Kasarmen 8	1,0	B361 - 5739	95,0	sg	
608		89426 Wittislingen	0,1	B361 - 2713	95,0	sg	
609		Tel. 09076-1540	0,1	B361 - 2712	95,5	sg	
					<b>381,5</b>		Bocksb
610		Gudrun Messerer	1,0	B497 - 2721	94,0	sg	
611		Schlauersbach 33	0,1	B497 - 4736	93,5	g	
612		91586 Lichtenau	0,1	B497 - 4735	93,0	g	
613		Tel. 09874/5385	0,1	B497 - 4734	93,5	g	
					<b>374,0</b>		
614		Ruth Zumbrunnen	1,0	-- 273020	95,5	sg	
615		Mühle 2	1,0	-- 273006	95,5	sg	
616		CH-3317 Mülchi	0,1	-- 273033	95,0	sg	
617		Tel. 07975559435	0,1	-- 273024	96,0	sg	
					<b>382,0</b>		GE-28
618		Sibylle + Felix Emmenegger	1,0	-- 580687	95,0	sg	
619		Grellingerstrasse 40	0,1	-- 580672	95,5	sg	
620		CH-4234 Zuilwil	0,1	-- 580658	96,5	hv	
621		Tel. 0041792570438	0,1	-- 612338	94,5	sg	
					<b>381,5</b>		GE-33
622		Frank Böhme	1,0	S192 - 5736	94,0	sg	
623		Bahnhofstr. 24	1,0	S192 - 5740	95,0	sg	
624		04539 Groitzsch	1,0	S192 - 3729	95,5	sg	
625		Tel. 034296/41621	0,1	S192 - 2724	93,5	g	
					<b>378,0</b>		
626		Monika Trabert	1,0	B561 - 277	94,5	sg	
627		Krautostheim 77	1,0	B561 - 275	95,0	sg	
628		91484 Sugenheim	0,1	BJ1126 - 155	95,0	sg	
629		Tel. 01627471151	0,1	B561 - 273	95,0	sg	
					<b>379,5</b>		
630		Sabine Mayr	1,0	B152 - 071	93,5	g	
631		Zweigstraße 6	1,0	B152 - 473	95,0	sg	
632		82377 Penzberg	0,1	B152 - 172	95,0	sg	
633		Tel. 0176/61762839	0,1	B152 - 5725	95,5	sg	
					<b>379,0</b>		

Zg	Käfig	Aussteller	Ge	Täto	Punkte Präd	Preis	Verkauf
<b>3. Rassebezogene Europaschau</b>							
<b>Zwergkaninchen-Löwenkopf (ZwKLk) rhönfarbig</b>							
634		Carsten Henke	1,0	W247 - 471		fehlt	
635		Bieste 46	1,0	W247 - 472		fehlt	
636		49434 Neuenkirchen i.O.	1,0	W247 - 475		fehlt	
637		Tel. 05493/5798	0,1	W247 - 477		fehlt	
638		Thomas Gerlinger	1,0	B1085 - 477	93,0 g		60,00
<b>Zwergkaninchen-Löwenkopf (ZwKLk) japanerfarbig</b>							
Pr.: Wörtmann Peter (Obmann); Hänel Peter; Sieghörter Kurt; Völker Horst							
639		Andreas Todter	1,0	NZ285 - 4750	97,0 v	EC	
640		Im Schmiedsacker 8	0,1	NZ285 - 079	95,0 sg		
641		73277 Owen/Teck	0,1	NZ285 - 078	96,0 sg		
642		Tel. 07021/56223	0,1	NZ285 - 2728	96,0 sg		
					<b>384,0</b>	EM	
643		Martin Lehner	1,0	NB497 - 4721	nb		
644		Schlauersbach 33	1,0	NB497 - 4714	94,5 sg		
645		91586 Lichtenau	0,1	NB497 - 478	92,5 g		
646		Tel. 09874/5385	0,1	NB497 - 479	nb		
647		Thomas Gerlinger	1,0	NB1085 - 372	95,5 sg		
648		Hauptstraße 12	0,1	NB1085 - 373	95,0 sg		60,00
649		97980 Markelsheim	0,1	NB1085 - 374	93,0 g		60,00
650		Tel. 07931/959491	1,0	NB1085 - 371	94,5 sg		60,00
					<b>378,0</b>		
651		Andreas Todter	1,0	NZ285 - 074	96,0 sg		
652		Im Schmiedsacker 8	1,0	NZ285 - 4759	97,0 v		
653		73277 Owen/Teck	0,1	NZ285 - 1718	96,0 sg		
654		Tel. 07021/56223	0,1	NZ285 - 3747	93,0 g		
					<b>382,0</b>	Bocksb	
655		Martin Lehner	0,1	NB497 - 476	94,5 sg		
656		Schlauersbach 33	0,1	NB497 - 477	93,5 g		
657		91586 Lichtenau	0,1	NB497 - 4718	nb		
658		Tel. 09874/5385	0,1	NB497 - 4719	94,0 sg		



Zg	Käfig	Aussteller	Ge	Täto	Punkte Präd	Preis	Verkauf
<b>Jungtierschau</b>							
<b>Abteilung III Kleine Rassen</b>							
<b>Rhönkaninchen (Rh)</b>							
Pr.: Engelmann; Hilpert Nilc; Riedmann G; Töpel Wilfried							
700		Michael Hamann	1,0	H541 - 3722	8/3 sg		
701		Spessartstr. 49	1,0	H541 - 3747	8/6 sg		
702		63846 Laufach	0,1	H541 - 3735	8/5 sg		
703		Tel. 06093/354	0,1	H541 - 4763	8/6 sg		
					<b>32/20</b>	<b>Champanger</b>	
704		Thomas Wagner	0,1	H445 - 4764	8/6 sg		
705		Lohrer Str. 23	1,0	H445 - 4758	8/6 sg		40,00
706		63857 Waldaschaff	0,1	H445 - 2734	8/5 sg		40,00
707		Tel. 06095-997957	0,1	H445 - 4759	8/6 sg		
					<b>32/23</b>	<b>Beste Jugtiergruppe</b>	
708		Michael Hamann	1,0	H541 - 3724	8/3 sg		
709		Spessartstr. 49	1,0	H541 - 3729	6/2 g		
710		63846 Laufach	0,1	H541 - 3725	8/3 sg		
711		Tel. 06093/354	0,1	H541 - 4786	nb		
712		Lisa Schmiedek	1,0	S252 - 2750	8/5 sg		
713		Obere Bachstraße 12	0,1	S252 - 2763	8/4 sg		45,00
714		08428 Langenbernsdorf	0,1	S252 - 2765	8/5 sg		
715		Tel. 0172/7828181	0,1	S252 - 2766	8/5 sg		
					<b>32/19</b>		